



INFORMATIVO DO CONSÓRCIO IBERÊ

ANO 2 - Nº 05 - OUTUBRO/NOVEMBRO E DEZEMBRO/2022

O objetivo deste informativo é apresentar os resultados das atividades desenvolvidas pela equipe técnica e administrativa do Consórcio Iberê.



MUNICÍPIO DE PLANALTO ALEGRE

No dia 05 de outubro de 2022 a Escola Municipal Professora Cleusa Guindani Hunttmann, do município de Planalto Alegre, que ficou em 3º lugar na premiação da 2ª Gincana Recicla, visitou o espaço físico do 2º Batalhão da Polícia Militar Ambiental.

Os estudantes puderam fazer a trilha que se encontra no espaço, aprender mais sobre a flora local e conhecer o trabalho desenvolvido pela Polícia Militar Ambiental.



Registro da visita no 2º Batalhão da Polícia Militar Ambiental Fonte: Consórcio Iberê, 2022.





MUNICÍPIO DE PLANALTO ALEGRE

Nos dias 06 e 07 de outubro os alunos da Escola Estadual Básica Prof^a. Lourdes Tonin, de Planalto Alegre, ganhadores do 1º e 2º lugar da 2ª Gincana Recicla, realizaram as visitas.

Os alunos que receberam o primeiro lugar visitam o museu e o herbário da Unochapecó; e os alunos que receberam o 2º lugar visitaram o espaço da FLONA (Floresta Nacional de Chapecó).

Na oportunidade os alunos puderam aprender um pouco mais e conhecer os espaços.



Registro da visita na FLona e Unochapecó. Fonte: Consórcio Iberê, 2022.



MUNICÍPIO DE CHAPECÓ



O Consórcio Iberê e a TOS Ambiental realizaram no dia 14 de outubro uma palestra de educação ambiental sobre resíduos sólidos aos alunos do 5º ano da Escola Básica Municipal Maria Bordignon Destri. Os alunos puderam conhecer como é o funcionamento de um aterro sanitário e como fazer a separação correta dos resíduos sólidos.



Registros Fotográficos da atividade Foto: Consórcio Iberê, 2022



CONHECENDO A FLONA

Alunos do Colégio Exponencial, de Chapecó, conheceram o espaço da FLONA em Guatambu no dia 27 de outubro de 2022. Na oportunidade os alunos puderam fazer uma trilha com o objetivo de conhecer a FLONA e a fauna local.



Registros Fotográficos da visita à FLONA Foto: Consórcio Iberê, 2022





MUNICÍPIO DE ÁGUAS DE CHAPECÓ

O Consórcio Iberê participou da banca avaliadora dos projetos da III Feira de Ciências e Mostra Científica da Escola de Educação Básica Irineu Bornhausen, de Águas de Chapecó, no dia 18 de novembro de 2022.

Foram avaliados 19 projetos feitos por alunos do Ensino Fundamental e 7 projetos do Ensino Médio. Os vencedores foram:

Ensino Fundamental:

1° Projeto: Energias renováveis

2° Projeto: Microverdes

3° Projeto: Bobina de tesla

Ensino Médio:

1° Projeto: Propriedade altamente sustentável.

2° Projeto: Ilusão de ótica

3° Projeto: Lixo um problema de todo



Registros fotográficos da feira Foto: Consórcio Iberê, 2022



CONSELHO DA FLONA

No dia 08 de novembro de 2022 aconteceu a reunião Ordinária do Conselho Consultivo da Floresta Nacional de Chapecó. Foram discutidos os seguintes itens:

- 1 – Assinatura da Ata da reunião de Conselho, realizada em 12 de maio de 2022, edo texto do Regimento Interno atualizado;
- 2 - Informes da gestão (atividades desenvolvidas, pesquisas realizadas, visitação etc.) durante o ano de 2022;
- 3 – Visita do Grupo de Trabalho para acompanhar a concessão florestal da FLONA à área de araucárias plantadas;
- 4 - Outros assuntos a serem sugeridos pelos conselheiros.

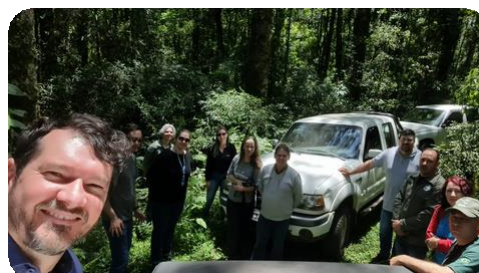

Registros fotográficos da visita à FLONA Foto: Consórcio Iberê, 2022

PROJETO MATA CILIAR – CASAN 2022

Projeto de recuperação e preservação das matas ciliares nas bacias contíguas da Região Hidrográfica RH – 2 e áreas de contribuição dos mananciais utilizados pela CASAN

A partir das visitas técnicas e levantamentos de materiais, realizados nos sete municípios, o Consórcio Iberê realizou no dia 31 de março e no dia 29 de abril a licitação para aquisição dos materiais.

A terceira, quarta e a quinta parcela financeira contemplou com o recebimento de materiais para construção das cercas às propriedades rurais dos municípios de Cordilheira Alta, Planalto Alegre, Águas de Chapecó e São Carlos, tendo como público-alvo produtores rurais que se inscreveram para participar do projeto no ano de 2020/21, por intermédio dos coordenadores municipais de Cordilheira Alta Alexandre Bergamin, de Planalto Alegre Cleberso João Matte e Sabrina, de Águas de Chapecó Everson Schonberger e de São Carlos, Angela Stockmann. O projeto de restauração dos recursos hídricos por meio de planejamento, implantação, execução, manutenção, isolamento e recuperação das matas ciliares é apoiado nas leis ambientais e de interesse dos produtores rurais.



Registro fotográfico da entrega dos materiais Foto: Consórcio Iberê/2022



REUNIÃO MINISTÉRIO PÚBLICO – COMARCA DE CHAPECÓ

Nos dias 3 de outubro e 7 de dezembro, foram realizadas reuniões presenciais na 9ª promotoria de justiça de Chapecó, como participação do promotor Eduardo Sens, Geciane Jordani representante do Consórcio Iberê, Jorge de Matos Casaca, da Epagri/Chapecó, Marco Aurélio Godoy, do SEDER, e Alexandre Bergamin, secretário da agricultura do município de Cordilheira Alta. O objetivo do encontro foi apresentar os resultados parciais dos trabalhos que estão sendo realizados nos municípios de Chapecó e Cordilheira Alta, nas propriedades que tiveram suas nascentes identificadas por essa promotoria.



Registros fotográficos da reunião Foto: Consórcio Iberê, 2022

MUNICÍPIO DE CHAPECÓ

Nos dias 29 e 30 de novembro de 2022 o Consórcio Iberê participou junto com a Epagri da 2ª Tec Agro, que aconteceu no Parque de Exposições Tancredo Neves – Efapi, no município de Chapecó, e apresentou transformação de ponta a ponta da cadeia agro e como isso irá impactar em todos os setores da economia.



Registro Fotográfico do estande / Foto: Consórcio Iberê, 2022



REUNIÕES DO GRUPO DE TRABALHO

Nos dias 17 de novembro e 16 de dezembro foram realizadas as reuniões dos grupos de trabalho do Consórcio Iberê. Na oportunidade, foram discutidos os projetos de Recuperação e Conservação de Matas Ciliares e o Plano Intermunicipal de Gestão Integrada de Resíduos Sólidos.



Registro fotográfico da reunião Foto: Consórcio Iberê, 2022

COMITÊ DE BACIAS CHAPECÓ/IRANI

Na tarde do dia 19 de outubro de 2022 aconteceu a ASSEMBLEIA GERAL EXTRAORDINÁRIA POR VIDEOCONFERÊNCIA, EDITAL DE CONVOCAÇÃO Nº 01/2022, do Comitê de Gerenciamento das Bacias Hidrográficas do Rio Chapecó, do Rio Irani e Bacias Contíguas.

A AGE teve a seguinte pauta:

1. Encaminhamentos da Reunião do Fórum Catarinense de Bacias Hidrográficas – FCCBH (26/09/2022);
2. Participação XXIV ENCOB 2022 – Encontro Nacional De Comitês De Bacias Hidrográficas que teve como tema a Gestão Da Água: Responsabilidade de Todos;
3. Edital de Contratação de Entidade Executiva – FAPESC Nº 32/2022;
4. Implementação do “Questionário Ambiental Para o Meio Rural”;
5. Assuntos relacionados com a Piscicultura;
6. Saneamento Básico: assuntos e encaminhamentos;
7. Assuntos Gerais.

MUNICÍPIO DE PLANALTO ALEGRE



Nos dias 9,10 e 11 de dezembro o Consórcio Iberê participou das atividades em comemoração aos 31 anos do município de Planalto Alegre. Na oportunidade, junto com a Epagri, organizaram stand para visitação do público, apresentando o Projeto Mata Ciliar e Projeto Resíduos Sólidos.



Registros Fotográficos da atividade Foto: Consórcio Iberê, 2022

PROJETO MATA CILIAR CASAN

Nos meses de outubro e novembro foram realizadas visitas técnicas em propriedades rurais referente ao acompanhamento do Projeto Mata Ciliar do Consórcio Iberê/CONVÊNIO/CASAN, nos municípios de Águas de Chapecó, Planalto Alegre e São Carlos e também foram realizadas visitas técnicas a futuros beneficiados do Projeto Mata Ciliar nos municípios de Águas de Chapecó e Guatambu, para levantamentos dos materiais necessários para preservação das áreas de preservação permanente.

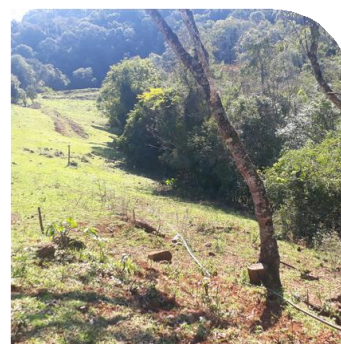

Registros Fotográficos das visitas a campo Foto: Consórcio Iberê, 2022





MUNICÍPIO DE CHAPECÓ

Nos meses de outubro, novembro e dezembro foram realizadas visitas técnicas nas propriedades rurais no entorno do Lajeado São José, em localidades que constam no relatório do Ministério Público, para levantar a quantidade de materiais necessários para a proteção das nascentes e cursos d'água, além de levar orientações para a legalização dos viveiros de piscicultura. Após a finalização das visitas técnicas, os técnicos elaboraram no escritório os relatórios ambientais das propriedades. Esse trabalho é uma parceria do Consórcio Iberê com a Epagri (Empresa de Pesquisa Agropecuária e Extensão Rural de Santa Catarina), a SEDER (Secretaria de Desenvolvimento Rural de Chapecó) e a Secretária de Agricultura de Cordilheira Alta.



Registro fotográfico das visitas a campo Foto: Consórcio Iberê/2022



GT 6 - PROAGUA



Nos meses de outubro, novembro e dezembro foram realizadas as reuniões mensais por videoconferência (plataforma Google Meet). Na oportunidade a responsável pela FCTER (Fundação Científica e Tecnológica em Energias Renováveis) informou que a fundação está esperando a liberação da conta do banco e demais documentações para receber o recurso do fundo de bens lesados do município de Chapecó para o projeto técnico para captação de recursos para proteção de nascentes e cursos d'água no Lajeado Tigre, elaborado pela equipe técnica do Consórcio Iberê, Epagri e Seder, o qual foi aprovado e após os procedimentos legais serão disponibilizados recursos financeiros para aquisição de materiais para construção das cercas. Foi apresentado também aos participantes o andamento dos trabalhos com o Ministério Público executados pela equipe técnica do Consórcio Iberê, Epagri e Seder na bacia hidrográfica do Lajeado São José nos municípios de Chapecó e Cordilheira Alta. A reunião do mês de novembro (08/11/2022) aconteceu na propriedade rural do Sr. Orides Orso, interior do município de Chapecó, onde o grupo e convidados junto com o promotor de justiça do meio ambiente puderam conhecer o trabalho que foi proposto e executado nas áreas de preservação permanente da propriedade.

Para saber mais: <https://www.mpsc.mp.br/noticias/mpsc-faz-vistoria-em-uma-das-nascentes-do-lajeado-sao-jose-em-chapeco>



Registros Fotográficos da reunião Foto: Consórcio Iberê, 2022



CONSÓRCIO INTERMUNICIPAL DE GERENCIAMENTO AMBIENTAL - IBERÊ

contatos:

E-mails: administrativo@ibere.org.br e tecnico@ibere.org.br

www.ibere.org.br

Telefone: (49) 3321-8091

